

Gestaltungsplan "Wigarte" Parz. Nr. 29, 644, 32, 6233 Büren
 Banz-Lütolf Wilhelm und Maria Theresia, Wigartenweg 2, 6233 Büren
 Lütolf-Häberling Josef und Heidi, Wigartenweg 1, 6233 Büren
 Wyss & Co Immobilien, Knutwilerstrasse 4, 6233 Büren

**7 Fam-Haus auf Baufeld C:
 Grundrisse**

Plan-Nr.: 291-010V
 Mst: 1:200
 Format: A3
 Datum: 11.11.2013
 Gezeichnet: luc
 Sachbearbeiter: Peter Rölli
 Revidiert: -
 Revidiert: -
 Revidiert: -
 Revidiert: -
 Revidiert: -

PFad: s:\Zeichnungen\Büren Lütolf Wigarte\1_200 Pläne.dwg

Rölli Architektur AG
 Oberdorfstrasse 11
 6232 Geuensee

Telefon: 041/921 64 34
 Fax: 041/921 83 19
 Mail: info@roelli-architektur.ch
 Web: www.roelli-architektur.ch

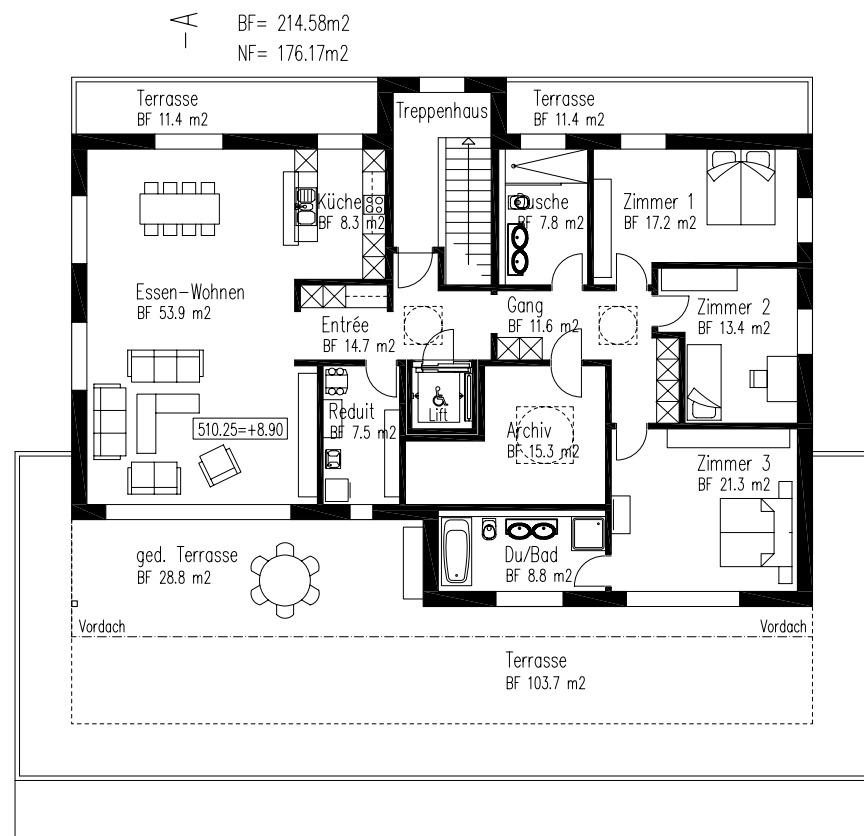

Attikageschoss

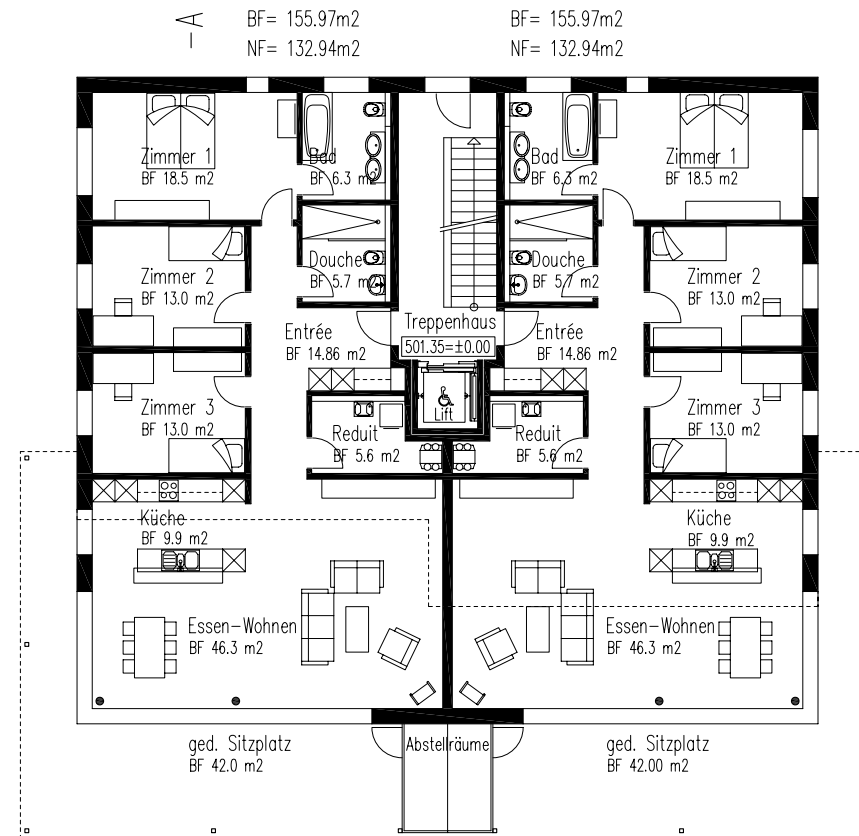

Erdgeschoss

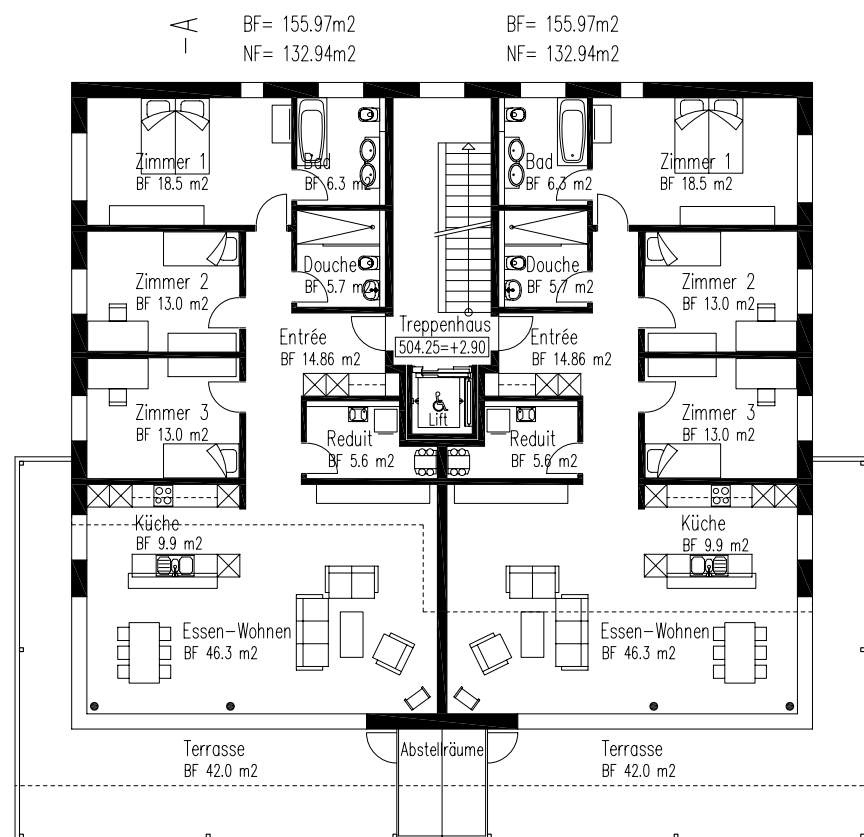

1.Obergeschoss + 2.Obergeschoss

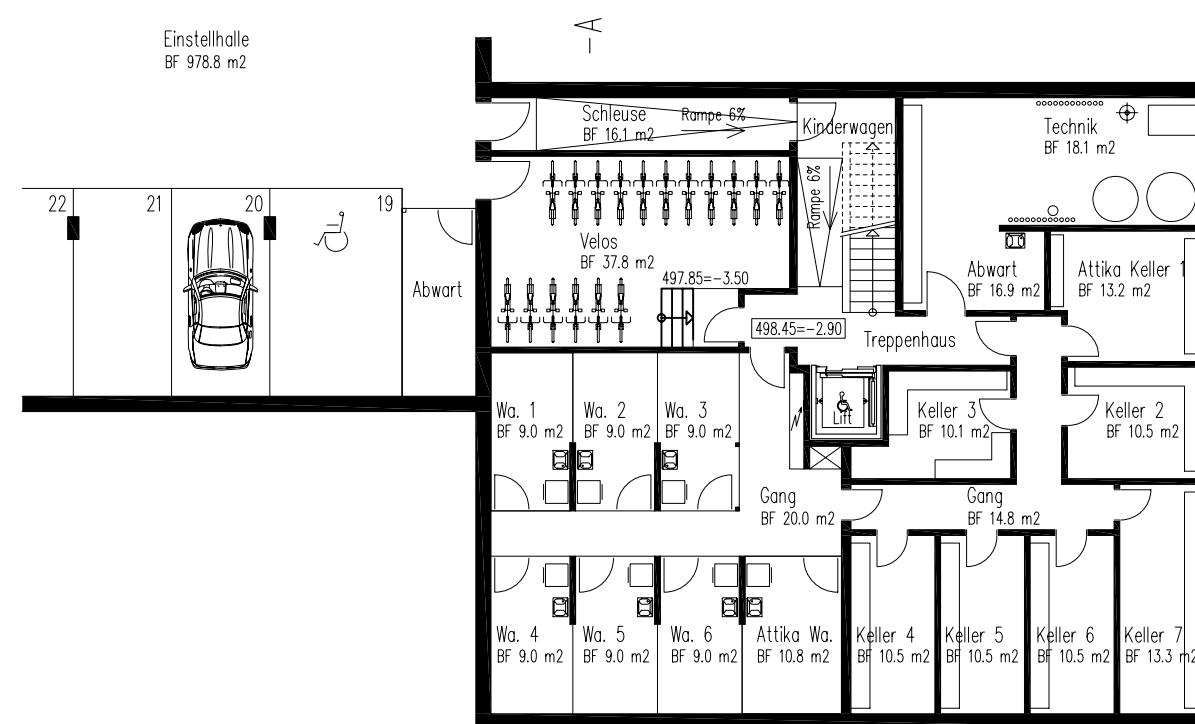

Untergeschoss