

Südwest-Fassade



Nordost-Fassade



Südost-Fassade



Nordwest-Fassade

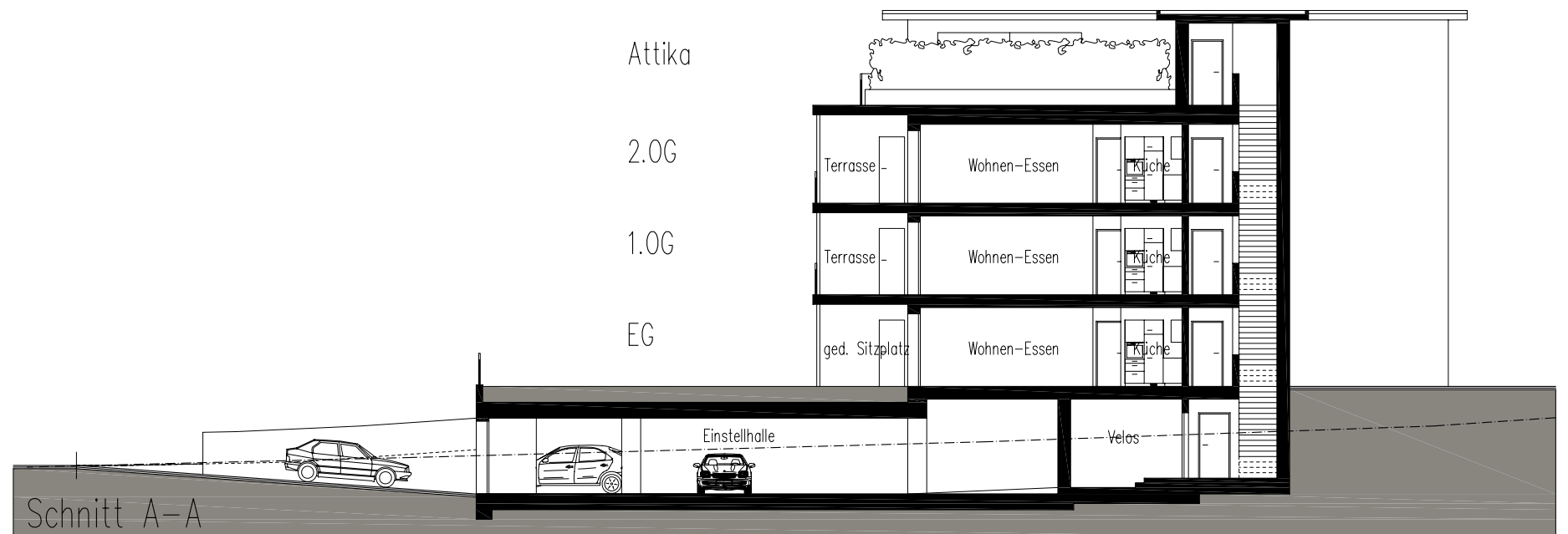

Schnitt A-A

Gestaltungsplan "Wigarte" Parz. Nr. 29, 644, 32, 6233 Büren
 Banz-Lütolf Wilhelm und Maria Theresia, Wigartenweg 2, 6233 Büren
 Lütolf-Häberling Josef und Heidi, Wigartenweg 1, 6233 Büren
 Wyss & Co Immobilien, Knutwilerstrasse 4, 6233 Büren

11 Fam-Haus auf Baufeld B: Fassaden und Schnitt

Pfad: s:\Zeichnungen\Büren Lütolf Wigarte\1_200 Pläne.dwg

Rölli Architektur AG
 Oberdorfstrasse 11
 6232 Geuensee

Telefon: 041/221 61 34
 Fax: 041/221 83 19
 Mail: info@roelli-architektur.ch
 Web: www.roelli-architektur.ch

Plan-Nr.:	291-009V
Mst:	1:200
Format:	A3
Datum:	11.11.2013
Gezeichnet:	luc
Sachbearbeiter:	Peter Rölli
Revidiert:	-
Revidiert:	-
Revidiert:	-
Revidiert:	-
Revidiert:	-