

Gestaltungsplan "Wigarte" Parz. Nr. 29, 644, 32, 6233 Büron
 Banz-Lütolf Wilhelm und Maria Theresia, Wigartenweg 2, 6233 Büron
 Lütolf-Häberling Josef und Heidi, Wigartenweg 1, 6233 Büron
 Wyss & Co Immobilien, Knutwilerstrasse 4, 6233 Büron

Entwässerungs - Konzept

Plan-Nr.: 291-004K
 Mst: 1:500
 Format: A3
 Datum: 11.11.2013
 Gezeichnet: luc
 Sachbearbeiter: Peter Rölli
 Revidiert: -
 Revidiert: -
 Revidiert: -
 Revidiert: -
 Revidiert: -

Proj: s:\Zeichnungen\Büron Lütolf Wigarte\Vorprojekt\Grundlageplan.dwg

Rölli Architektur AG
 Oberdorfstrasse 11
 6232 Geuensee

Telefon: 041/921 64 34
 Fax: 041/921 83 19
 Mail: info@roelli-architektur.ch
 Web: www.roelli-architektur.ch

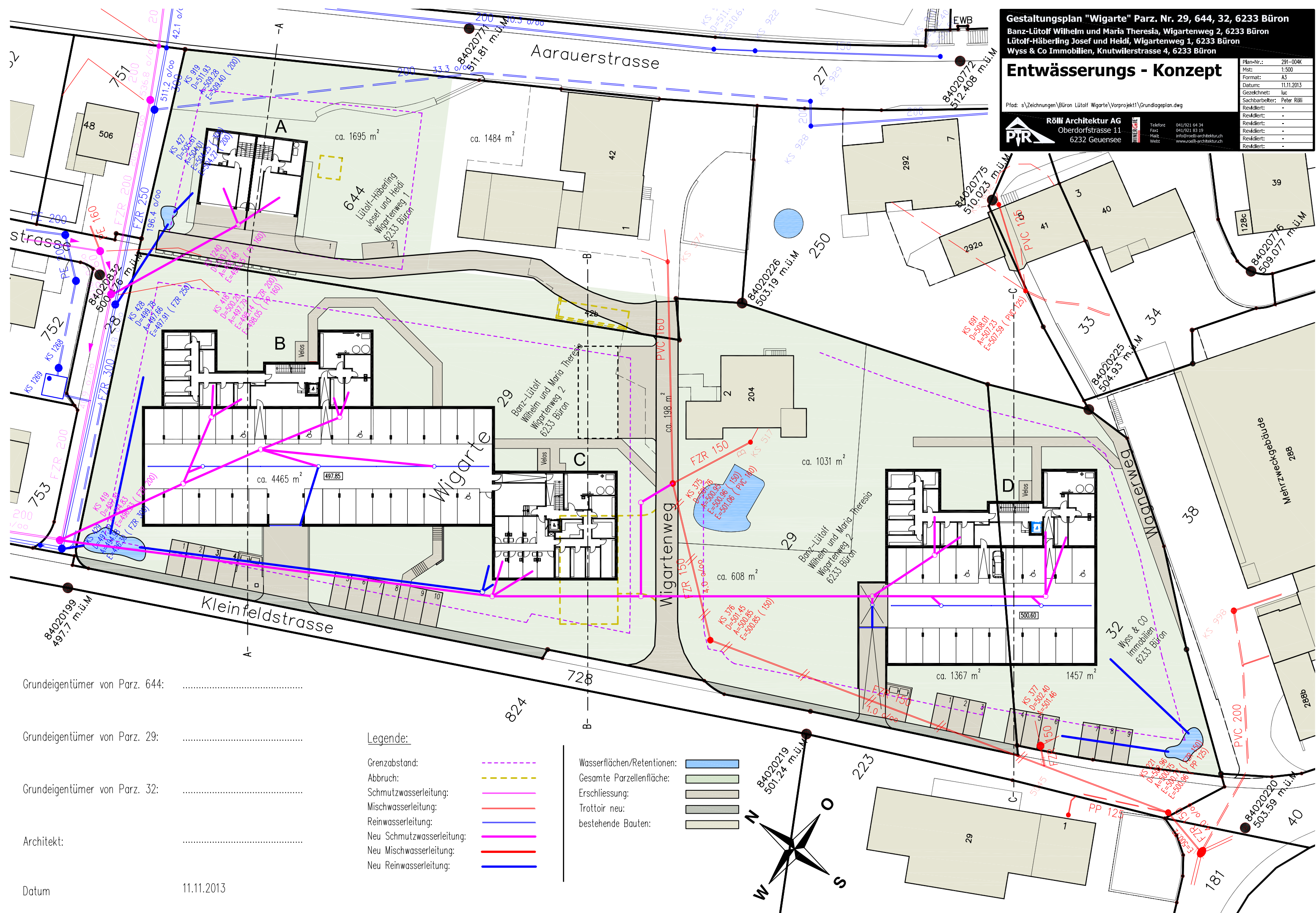

Grundeigentümer von Parz. 644:

Grundeigentümer von Parz. 29:

Grundeigentümer von Parz. 32:

Architekt:

Datum 11.11.2013

- Legende:**
- Grenzabstand: - - - - -
 - Abbruch: - - - - -
 - Schmutzwasserleitung: - - - - -
 - Mischwasserleitung: - - - - -
 - Reinwasserleitung: - - - - -
 - Neu Schmutzwasserleitung: - - - - -
 - Neu Mischwasserleitung: - - - - -
 - Neu Reinwasserleitung: - - - - -

- Wasserflächen/Retentionen: [Blue Box]
- Gesamte Parzellenfläche: [Green Box]
- Erschliessung: [Grey Box]
- Trottoir neu: [Dark Grey Box]
- bestehende Bauten: [Light Grey Box]

