

Haus 8 Nordwestfassade 1:100

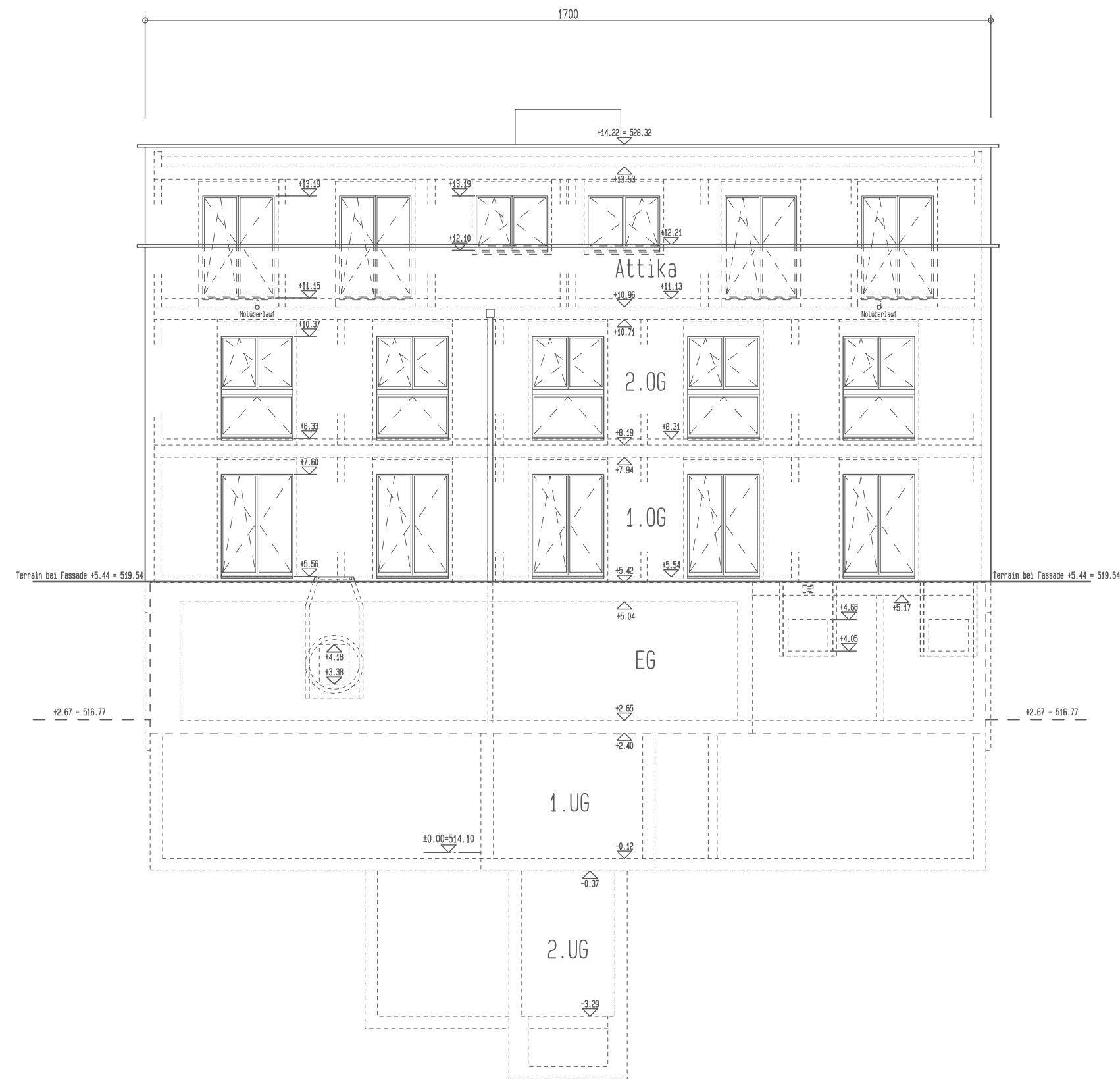

Haus 8 Nordostfassade 1:100

Ältere Rev.:	
--------------	--

<ul style="list-style-type: none"> STAHLBETON VORFABR. BETON MÜRTEL/GIPS 	<ul style="list-style-type: none"> BACKSTEIN KALKSANDSTEIN 	<ul style="list-style-type: none"> HOLZ (MASSIV) SPANPLATTEN 	<ul style="list-style-type: none"> DÄMMUNGEN MISAPOR
---	--	--	--

ALLE FÜR DEN ANGEHTEN INTERNEHMEN. WICHTIG: WENN VON DIESEM IM BAU ZU KONTROLLIEREN UNTERSCHIEDEN SIND DER BAULEISTUNG UMGEKEHRT MITZUTEILEN. TÜRWECHSEL VERSTEHEN SICH OK FERTIG, HEBWERK BODEN BIS UK RUNDEN STURZ! FENSTERWECHSEL VERSTEHEN SICH AS OK FERTIG BRÄUUNG BIS UK FERTIGER STURZ! DIESE PLAN IST GELTES EIDENOM UND DARF OHNE ÜBEREINZUSTIMMUNG KEINER KOPIERE NOCH VERÄNDERUNG WERDEN!

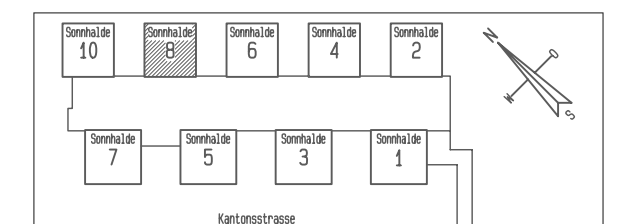

+0.00 Haus 1 = OK.FB.EG = 514.10 M.Ü.M. +0.00 Haus 2 = +12cm ab OK.FB. 1.UG = 514.10 M.Ü.M.

Bauprojekt Gestaltung Entwurf NOSETTI + PARTNER ARCHITEKTEN GmbH PROJEKTIERUNGSBUERO SIA Haldenstrasse 2, 6021 Emmenbrücke Tel. 041/260 76 50 Fax 041/260 17 40	Submission, Kostenmanagement, Bauleitung Roelli Architektur AG Oberdorfstrasse 11 6232 Geuensee Telefon 041/262 84 84 Fax 041/261 89 19
---	---

STALDER Generalunternehmungen GmbH Luzern

WOHN-PARK MONTANA GEUENSSEE
 FASSADEN 1:100
 Nordost/Nordwest Fassade Haus 8

Plan Nr. 08-105	BRÜLLON- UND AUSFÜHRUNGSPLANUNG	FORMAT 63cm x 29.7cm
DATUM 05.02.2009	BAU-ATELIER Hanspeter Müller, Naki 079 284 16 81 Dieter Erlim 86 CH-5200 Emmenbrücke Tel 041 281 09 61 Fax 041 281 09 61	GEZEICHNET HP. Mollner Rev 1 Rev 2 Rev 3
Mstb. 1:100		CAD-Nr. /z/0502/hc08/08-105