

	Kalksandstein	fb0
	blockstein	rbo
	beton	bk
	wärme im nächstfolgenden geschoss	uk
	kurzstiele für stromleitb	ok
	betondecken	bfb
	d=	

Sämtliche Masse sind festzusetzen und vom Untervernehmer an Bau zu kontrollieren. Für die Ausführung von Erdarbeiten ist eine Massentabelle an Bau anzufertigen, die festzusetzen können. Folgende Angaben sind der Bauleitung sofort zu melden. Für-Höheangaben: ab OK/UK bis über/unter / ab getriebe/Feuer-Höheangaben: ab OK/UK bis über/unter / ab getriebe/

Sämtliche Materialangaben oder Bauteile, deren Konstruktion sowie etc. wurden auf Wunsch der Bauherrschafft übernommen. Sämtliche Materialangaben (vor allem schichttechnische und s der Eigenverantwortung der Bauherrschafft sowie deren Ingenieure das Einflüssen des Architektin. Die Bauherrschafft enthält den ausdrücklichen von der abgesetzigen Gewährleistung und Anwendung einschlägigen SÄ-Normen.

Plan Nr. Abg.



1:000 = 48800 m:1:100 = OK F. Boden EG  
**Neubau Schreinerie, Zimmerei, Lager, Büros, Ausserd**  
 Bauherrschafft: **Albisser AG, Holzbau und Schreinerie, 6232 Gewersense**  
**Werkplan: Grundriss UG**  
 Mst. 1:1  
 Architekt: **BBG Architekt AG, Oberdelfenstrasse 11, 6232 Gewersense, Tel. 041927 61 34, Fax. 041921**

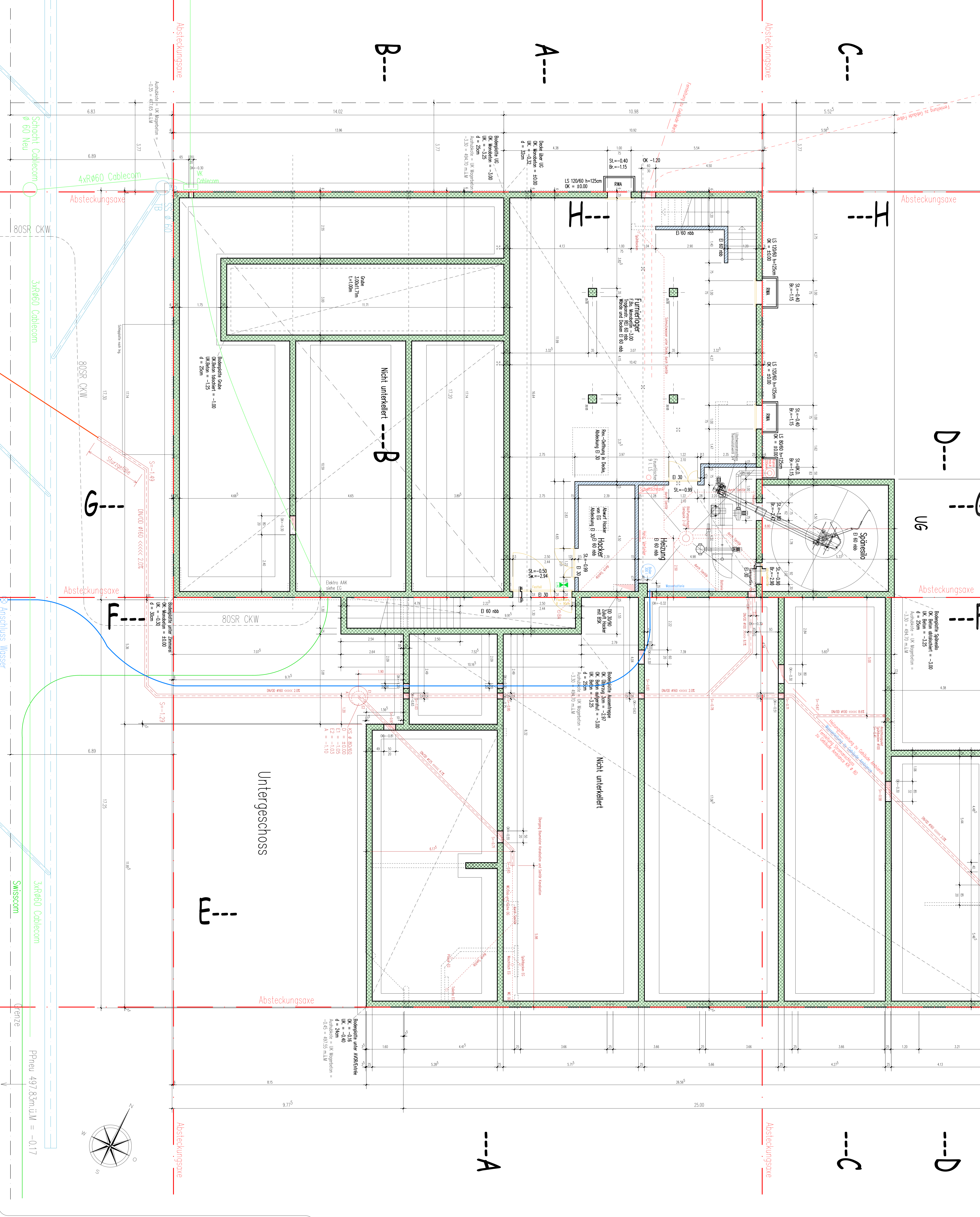

1:000 = 48800 m:1:100 = OK F. Boden EG  
**Neubau Schreinerie, Zimmerei, Lager, Büros, Ausserd**  
 Bauherrschafft: **Albisser AG, Holzbau und Schreinerie, 6232 Gewersense**  
**Werkplan: Grundriss UG**  
 Mst. 1:1  
 Architekt: **BBG Architekt AG, Oberdelfenstrasse 11, 6232 Gewersense, Tel. 041927 61 34, Fax. 041921**