

B-B

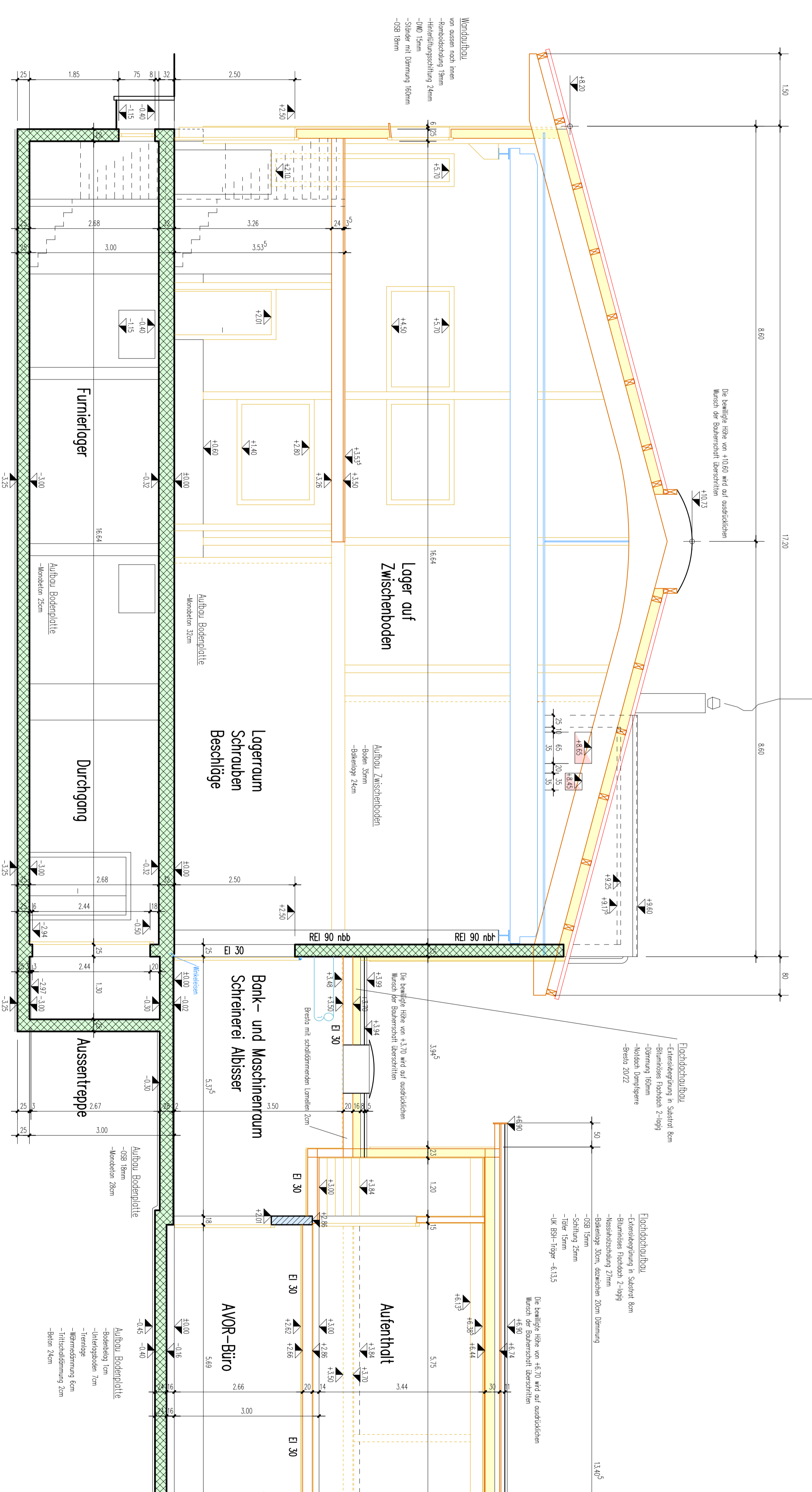

A-A

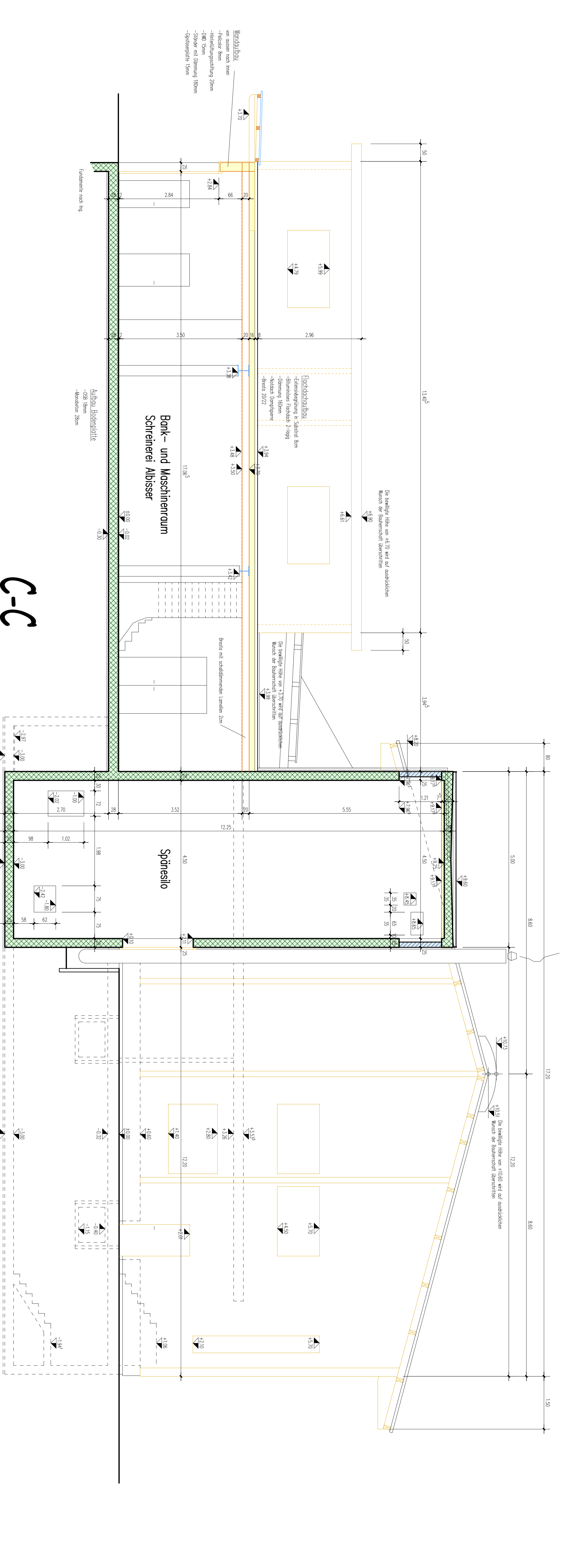

C-C

Sämtliche Materialwahlten aller Bauteile, deren Konstruktion sowie alle Materialstärken etc. wurden auf Wunsch der Bauherrschafft übernommen.
Sämtliche Materialangaben (vor allem schlichtechnische und statische) liegen in der Eigenverantwortung der Bauherrschafft sowie deren Ingenieure und entzieren sich des Einflusses des Architekten. Die Bauherrschafft entbindet den Architekten ausdrücklich von der diesbezüglichen Gewährleistung und Anwendung der einschlägigen SIA-Normen.

- legende:**
- fbo kohlensstein
 - rbo kohlensstein
 - bk beton
 - uk wärde im nächstoberen geschoss
 - ok kühlschleife für stromertrieb
 - d= betonstiebtank
 - dicke bauteil
 - fbo kate fertig boden
 - rbo kate roter boden
 - bk kate fensterbank / schwelle
 - uk kate unterkant bauteil
 - ok kate oberkant bauteil
 - d= dicke bauteil

Sämtliche Masse sind Rahmense und vom Untervermer an Bau zu kontrollieren. Für die Befreiung von Erdarbeiten ist eine Masskontrolle am Bau unerlässlich, die Fernmesse können Massverzeu einholen. Größere Abweichungen sind der Bauleitung sofort zu melden.
Tür-Höhe messen: ab decke bis decke
Fenster-Höhe messen: ab decke bis decke / ok gegenüber



14.000 = 498,00 m²UM = OK f. Boden ET

Neubau Schreineri, Zimmerli, Lager, Büros, Ausserdorf, 6232 Geisensee

Bauherrschafft: Albisser AG, Holzbau und Schreineri, 6232 Geisensee

Werkplan: Schnitte A-A, B-B, C-C

Mst. 1:50

Architekt: Röllli Architektur AG, Oberdorfstrasse 11, 6232 Geisensee, Tel. 041/921 64 34, Fax: 041/921 81 19

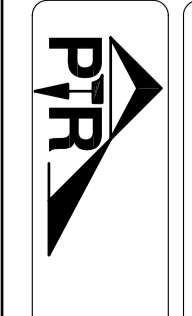

259-504W

15.11.24 m
BRUNNEN
20.08.2024
MST. 1:50